



いのだ社協だより



笑顔のたすき

- Baton of Smile -

池田町町内会連合会主催の春の交通安全街頭啓発運動が、池田小学校新入学児童の初登校に合わせて実施されました。北海道身体障害者福祉協会池田町分会の会員や見守りウォーキングのメンバーなど総勢71名が集まり、子どもたちと元気な挨拶を交わしました。

笑顔がいっぱい! 新1年生が元気に初登校!



十勝地
警

地方創生 SDGs
官民連携
プラットフォーム
私たちが持続可能な開発目標(SDGs)を支援しています。



ふれあい
ネットワーク



社会福祉法人 **池田町社会福祉協議会**



地域あんしんセンターいけだ・池田町ボランティアセンター・ケアプランセンターいけだ
ボランティア・町民活動支援ルームROCOCO・ROCOCO 2号店
〒083-0023 北海道中川郡池田町字西3条6丁目14番地1 池田町ふれあいセンター内
TEL015-579-2222・(FAX) 015-579-2223
URL http://www.10.plala.or.jp/i_shakyo/ E-mail i_shakyo@topaz.plala.or.jp
この社協だよりは、共同募金の一部で作成いたしました。



Facebook
QRコード

令和5年

6月

No.176

池田町の町民のみなさまが安心して暮らしていくための 公共性の高い福祉サービスを提供し、地域福祉の向上を推進します。

令和5年度社会福祉協議会の主な事業計画

1. 一般事業

●調査広報事業

- ◇社協だより発行
- ◇法人ホームページのリニューアル
- ◇フェイスブックとホームページの連携

●地域組織活動事業

- ◇社協会員加入の促進
- ◇民生・児童委員協議会、共同募金委員会、町内会連合会、各福祉団体・施設等との連携
- ◇各種大会、研修会への参加

●ボランティア活動事業

- ◇ボランティア保険の加入
- ◇ボランティアスクールの開催
- ◇Zoom、スマホ使い方講座
- ◇見守りノルディックウォーキングの継続実施
- ◇国土交通大臣認定交通空白地有償運送運転者講習
- ◇地域防災セミナー

◇福祉教育推進活動

- ◇池田中学校コミュニティスクール部会への参画

(小中高生ボランティア活動の普及及び援助)

- ◇池田町町立図書館利用者懇談会への参画

- ◇ボランティア各種研修会への派遣

- ◇サンタクロース事業

- ◇再生ボランティア活動

●ボランティア・町民活動支援ルーム運営事業

- ◇ボランティア団体の共有事務所機能
- ◇町民の交流サロン機能
- ◇ボランティア研修機能
- ◇災害時ボランティアセンター機能

●地域福祉推進事業

- ◇児童青少年福祉

・伸びゆく子どものための活動助成

・地域児童遊園地施設整備助成

- ◇母子福祉

- ◇障害者福祉

・身体障害者福祉協会池田町分会への育成

・身体障害者交流のつどいの実施

- ◇遺族福祉

- ◇ふれあいサロン事業の運営

・ふまねっとカフェ、ふれあい麻雀サロン事業、卓上サロン事業、

アルバムカフェ、ロココサロン事業、太極拳教室事業、

ICTを活用したオンライン通いの場事業、

おもちゃ図書館運営事業 等

- ◇小地域ふれあいネットワーク事業の推進

・たすけあいチームづくりの組織化

・要介護者の調査、発見、把握、見回り活動と声かけ、安否確認

・レクリエーション等各種行事での交流の場

・災害発生時の応援体制づくり

・ふれあいネットワークサロン事業 その他

- ◇ふれあい広場2023の開催8/26、27（2日間）

- ◇地域介護予防活動支援事業

1次予防の継続(ふまねっと健康教室、くもん脳トレ健康教室、新聞書写脳トレサロン、再生ボランティアサロン、知識力アップサロン、レクリエーション吹矢サロン等)

0次予防の推進(新5年間プロジェクト継続)

- ◇介護支援ボランティア事業(町受託事業)

ボランティアポイント管理業務

●老人福祉事業

- ◇単位老人クラブの育成助成

- ◇老人クラブ活動の援助

●在宅福祉サービス事業

- ◇ふれあい昼食会の実施(毎月1回)

- ◇在宅福祉機器貸与事業(ベッド、車椅子等)

- ◇ふれあい遊具貸与事業

2. 地域あんしんセンターいけだ事業

●地域あんしん相談室の運営

- ◇セミナー形式での普及活動と相談業務

- ◇社協職員による随時相談

- ◇専門職との連携(弁護士、司法書士等)

●池田町成年後見実施機関に関する事業

- ◇家庭裁判所への手続き支援

- ◇成年後見制度普及・啓発

- ◇市民後見人のフォローアップ研修

●法人後見受任に関する事業

- ◇池田町社会福祉協議会が成年後見人を受任

- ◇法人後見支援員委嘱

●日常生活自立支援に関する事業(福祉サービス利用援助事業)

- ◇福祉サービスの利用手続き支援

- ◇日常的金銭管理

- ◇書類等の預かりサービス

3. 生活支援体制整備事業

●生活支援コーディネーターの配置

- ◇1層コーディネーターの配置(兼務職)

- ◇2層コーディネーターの配置(専門職、兼務職)

- ◇3層コーディネーターの配置

(住民活動支援員、LOREN支えあいマネージャー)

●協議体の配置

●調整会議の設置(町と社協の連携会議 毎月1回)

4. 池田町在宅福祉サービス事業(町受託事業)

●介護予防・要介護認定調査事業・地域支え合い事業

- ◇介護予防プラン作成受託

- ◇要介護認定調査受託

- ◇支え合いバス事業

5. 介護保険事業

●介護保険サービス提供事業

- ◇居宅介護支援事業

6. その他の事業

●道社協生活福祉資金貸付事業窓口業務

社会福祉協議会とは

池田町社協は、人口減少と高齢化が進む池田町において、町行政でも、町内会等の住民だけでも解決できない様々な福祉課題について、共に考え解決に向けていく活動を非営利で行う社会福祉法に位置付けられた法人です。

今年度はホームページのリニューアルを行います。さらにホームページを社協だより等と連携させることで、より多くの皆様に池田町社協の活動状況などをわかりやすくお伝えしていきます。

令和5年度予算

収入の部

(千円)

勘定科目	5年度	4年度	比較
会費	779	793	△14
寄付金	500	500	0
町交付金	44,284	43,308	976
共同募金助成金	1,841	1,861	△20
受託金	12,203	11,217	986
貸付事業	300	300	0
事業収入	1,002	1,053	△51
介護保険	8,496	7,788	708
助成金収入	10	10	0
災害見舞金収入	0	0	0
受取利息	19	19	0
その他収入	103	120	△17
施設整備等補助金	0	0	0
積立資産取崩	7,077	6,995	82
合計	76,614	73,964	2,650

支出の部

(千円)

勘定科目	5年度	4年度	比較
人件費	47,088	45,553	1,535
事業費	14,209	13,957	252
事務費	8,108	7,207	901
受託事業費	325	365	△40
貸付事業	300	300	0
共同募金助成金事業	820	820	0
助成金	1,274	1,371	△97
負担金	265	265	0
固定資産取得	0	0	0
ファイナンスリース債務の返済	951	951	0
積立資産	515	515	0
その他の活動による支出	2,722	2,623	99
予備費	37	37	0
合計	76,614	73,964	2,650

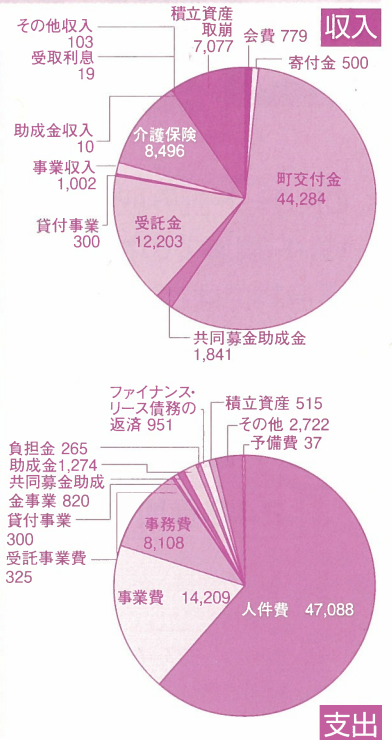

社協会費のお願い

社会福祉協議会の会費は「住民相互による支えあい」の制度です。町民の皆様には、公区を通じて全世帯の会費の納入をお願いしております。社協会費は、地域福祉推進のための貴重な財源となっており、新型コロナウイルス影響後の新たな助けあい活動(地域福祉事業)のためにも役立てられます。

- ◎普通会員年額 300円以上(全世帯にお願いしております)
- ◎特別会員年額 1,000円以上(社会福祉関係者や社会福祉に特に関心のある一般の方)
- ◎賛助会員年額 一口1,000円以上(社会福祉関係団体及び各種法人、団体)

令和4年度の町民の皆様にご協力いただきました社協会費の実績についてご報告いたします。

公区名	普通会員数	特別会員数	賛助会員数	会員数合計	金額合計
1丁目	30		1	31	12,000
2丁目	39			39	11,700
3丁目	55			55	16,500
4丁目	25			25	7,500
5丁目	36			36	10,800
6丁目	48	23	1	72	49,000
7丁目	11	5		16	8,500
8丁目	115	3		118	37,500
9丁目	87	12		99	38,100
10丁目	67			67	20,100
11丁目	51	2		53	17,300
南1丁目	28			28	8,400
東2条	11	11		22	15,300
旭町1	92	4		96	32,800
旭町2	56	5		61	21,800
旭町3 (旭町中央含む)	141			141	42,400
旭町4	127	3		130	41,100
緑苑南	93	6		99	33,900
緑苑北	64	7		71	26,400
鉄道	15			15	4,500
利別東	100	1	1	102	43,600
利別中央	138		2	140	44,400
利別西	134	2		136	42,200
利別1	11			11	3,600
利別2	23			23	6,900
清見1					-
清見2	17			17	5,100
豊田1	13			13	3,900
豊田2	16			16	4,800
青山1	10			10	3,000
青山2	17			17	5,100
小計	1,670	84	5	1,759	618,200

公区名	普通会員数	特別会員数	賛助会員数	会員数合計	金額合計
千代田東	31			31	9,300
千代田西	57			57	17,100
川合1		9		9	9,000
川合2	22			22	6,600
昭栄	36			36	10,800
昭栄5	15			15	4,500
東台1	16			16	4,800
東台自治会	28			28	8,400
富岡1	3			3	900
富岡3	4			4	1,200
様舞	10			10	3,000
信取1	7			7	2,100
信取3	22			22	13,200
美加登2	3			3	900
美加登3	3			3	900
常盤1	7			7	2,100
常盤2					-
常盤3	10			10	3,000
大森1	10			10	3,000
大森2	10			10	3,000
大森3	17			17	5,100
高島東	23			23	6,900
高島中央	20			20	6,000
高島西	31			31	9,300
近牛	15			15	4,500
合計	2,070	93	5	2,168	753,800

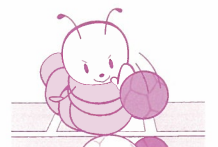

活動報告



= 社会福祉協議会関係



= その他

QRコード読み取りで視聴できる動画はWi-Fi環境での視聴を推奨致します。通信料にはご注意ください。

QRコードを読み取れば、さらに写真や動画等を見ることができます！



4月28日

令和5年度 ふまねっとサポーターズいけだ総会

24名参加

初心者歓迎!新しい仲間も募集しています

自らの健康と地域の健康を良くするために活動している‘ふまねっとサポーターズいけだ’の総会が開催されました。

昨年15年の節目となり、新たな活動が新会長中心にスタートします。これからも地域一人ひとりの健康の

ため、笑顔溢れる楽しい健康教室を開催していきます。ご参加お待ちしております。



◀写真



5月1日

令和5年度 オンライン花見

23名参加

自宅にいなから綺麗な桜を満喫!

オンライン通いの場、見守りウォーキング、池田高校ボランティア部共同のお花見が行われました。自宅からオンラインで参加している方は、清見公園にいる12名のライブ中継の映像を見たり、高校生主催のクイズゲームや、オススメの弘前の桜の

映像を見せ合う等、楽しい時間を過ごしました。



◀動画(全編公開)



5月10日

北部コミセン くもん脳トレ全体学習型スタート研修

16名参加

全国に先駆けてみんなで取り組む脳トレ教室

6月からの新たに始まる北部コミセンにおける、くもん脳トレ健康教室の開催にあたり、「全体学習型」の運営についての研修会を開催。

学校のような雰囲気とサロンのいい所を合わせたような中で、脳を鍛えることができるようになります。



◀写真





お知らせ

買い物ついでに、買い物待ちに！レッツフィットネス！

ランニングマシン、エアロバイクをはじめ、こっただけで使える機器も！ぜひみんなでトレーニング！



オススメ①「ニューステップT4r」
全身はもちろん、下半身だけ、上半身だけと自分の体にあったトレーニングができる機器。負荷も10段階調整可能。



動画▼



オススメ②「Body Planner(ボディプランナー / 高精度型体組成計)」
弱い電流を体に流すことで、体脂肪や基礎代謝、筋肉量などをはかる機械。体の右と左、それぞれの筋肉量が出るため、バランスの違いもわかります。



動画▼



柔軟運動から本格トレーニングまで、使い方はアナタ次第！

設置場所：ROCOCO2号店（マックスバリュ2階）/使用可能時間：毎週月曜日と金曜日の9：30～16：00

*必ず上履き運動靴をご持参の上、使用後は機器の清掃にご協力下さい。
機器使い方、運動に関する指導者は在中していません。運動前後の整理体操も忘れずに。



6月はここに注目！

各活動にご参加の際は、必ずマスクの着用をお願い致します！



～お待たせしました～

「ROCOCOサロン」3年ぶりに活動再開！

ROCOCOサロンとは？

ゆったりとした空間で、ボランティアさんや支援員が淹れる本格コーヒーを楽しむことができます。コーヒーを飲みながらお友達とお話したり、花札を楽しんだり、自由に過ごすことができます！



◀花札をしている様子。笑い声が絶えません。

夏休みなど、子ども達が遊びに来てコーヒーを淹れることも！▶



※右記の写真はコロナ禍以前の様子です。



【活動情報】

開館日：毎週火曜日

時間：13:30～16:00

利用料：1回100円

(中学生50円/小学生10円)

定員：なし

※予約の必要はございません。

※時間内の出入りは自由です。



動画▲

～6月の開館日～
6日/13日/20日/27日

～6月7日からいよいよスタート！～

【全体学習型】北部地域コミュニティセンター「くもん脳トレ健康教室」

昨年度から約1年かけてついに教室が開講！
全国に先駆けて脳を鍛えていきましょう！

昨年度の体験会時の様子。多くの方が6月からの教室に通われます。簡単な読み書き、計算、すうじ盤を続けて一緒に脳を元気にしていきましょう！▶



～誰でも気軽に参加できます～

「賭けない・飲まない・吸わない」ふれあいマーじゃんサロン



動画▲

ふれあいマーじゃんサロンとは？

集まったメンバーでマーじゃんを楽しむサロンです。初心者でも、慣れている方にルールを教えてもらいながら参加できるので安心です。(予約不要)

【活動情報】

開館日：毎月第1・3水曜日

時間：9:30～12:00

利用料：無料

定員：16名(4人×4卓)



◎池田光寿会へご寄付いただいた方

氏名	公区	寄付金額	内容
----	----	------	----

個人情報が含まれるため掲載していません。

団体名	寄付金額	内容
-----	------	----

個人情報が含まれるため掲載していません。

◎池田光寿会へご寄付いただいた方

氏名	公区	寄付金額	内容
----	----	------	----

個人情報が含まれるため掲載していません。

再生ボランティア活動にご協力いただいた方

リングブル(リングブル再生ネットワークへ)

・松本 功 ・(株)小杉商店 ・8丁目町内会 ・緑苑ボランティアクラブ ・利別餅つき保存会

心も体もウイルスに打ち勝つ居場所が復活!

令和4年度の通いの場は前年度に比べて、参加人数が50%増加しました。

今年度はウイルスに打ち勝つため、体を動かせるふまねっとや見守りウォーキング、頭を使う天声人語茶論や知識力アップサロンなど、ご自身にあった活動を見つけてみませんか?



◀小学生の下校時間にあわせてウォーキング!ノルディックウォーキング用のポールを使うことで自身の筋力アップにも◎。

ふれあい昼食会では、会食会は実施できませんでしたが、毎月変わるレクリエーションに思わず声をあげてプレーをすることも。今年はみんなで机を囲んでの食事も予定しています。▶



場所	開催数	男性	女性	延人数
ふまねっと健康教室(町内16か所で実施)	219	321	2,258	2,579
天声人語茶論	46	22	221	243
くもん脳トレ健康教室(社協)	91	151	892	1,043
再生ボランティアサロン	26	0	168	168
ふれあいマーじゃんサロン	47	213	162	375
卓上サロン	22	112	0	112
知識力アップサロン	22	0	93	93
2号店ダーツサロン	49	173	166	339
ROCO2号店(ふまカフェのみ、吹矢のみは除く)	101	406	1,909	2,315
オンラインサロン	45	123	147	270
ふれあい昼食会	11	38	246	284
地域見守りウォーキング	33	11	225	236
ふれあいネットワークサロン(町内5か所で実施)	59	167	264	431
ほか町・NPO法人実施通いの場(町内4か所で実施)	167	307	2,969	3276
合計	938	2,044	9,720	11,764

編集後記

4ページで紹介しましたオンライン花見、昨年は風が強くて歩くことができませんでしたが、今年は天気にも恵まれ、桜も満開に近い状態の日に開催することができました!カメラ越しとは言え、自宅にいながら桜を堪能できるのは

素晴らしいですね! Facebookから全容が見られますので覗いてみてください。オンライン通いの場の参加者も随時募集しています。

(吉田)